

1 Entorno Lago

1 : 200

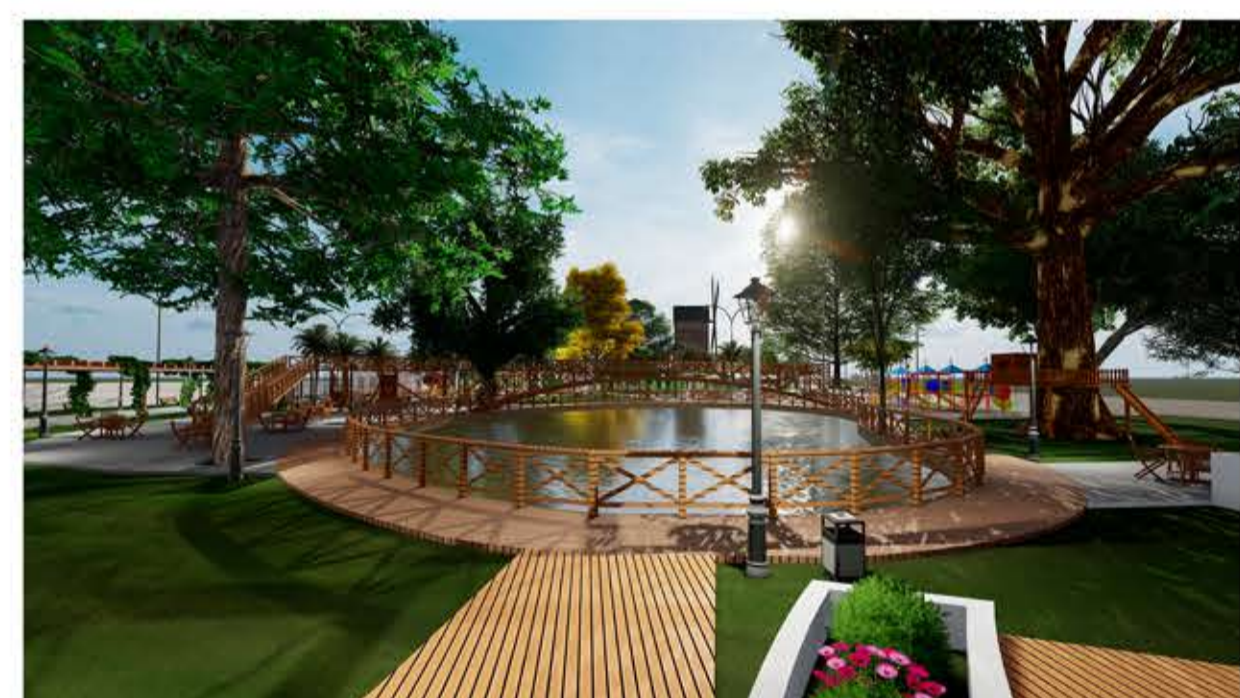

1 Etapa Área de Convivência

1 : 175

M. GONÇALVES ENGENHARIA	<b>Prefeitura Municipal de Tijucas</b>		<b>M. Gonçalves</b> engenharia	
	OBRA: PROJETO ARQUITETÔNICO E PAISAGÍSTICO- PRAÇA   CASARÃO GALLOTTI		ASSINATURA:	
	PROPRIETÁRIO: PREFEITURA MUNICIPAL DE TIJUCAS CNPJ: 82.577.636/0001-65		ASSINATURA:	
	AUTOR DO PROJETO: MIGUEL ANGELO GONÇALVES ENGENHEIRO CIVIL CREA RS 152.172		ASSINATURA:	
	FRANCHA: Detalhamento Etapa Área de Convivência e Entorno do Lago		SEQUÊNCIA: 05/13	
ARQUIVO:	DESENHO: ANA SCHUSTER	DATA: SETEMBRO/2021	ESCALA: INDICADA	REVISÃO: